

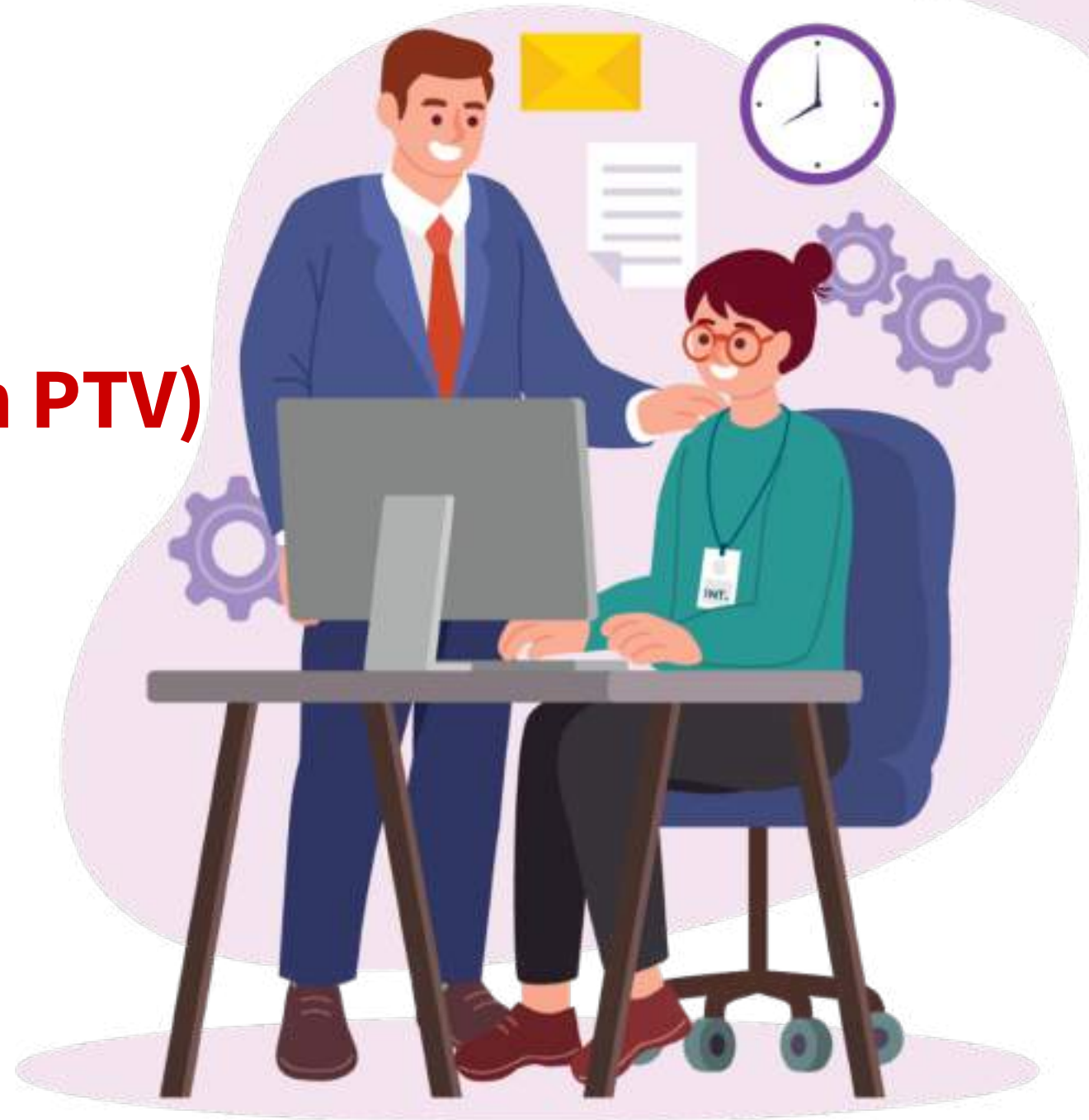

Kementerian Pendidikan,  
Kebudayaan, Riset dan Teknologi

# Program Peningkatan Kompetensi SDM (Dosen PTV) berbasis Industri - 2022



Kampus  
Merdeka  
INDONESIA JAYA

**JOKASI**  
KUAT, MENGUATKAN  
INDONESIA

# Deskripsi Program

Program peningkatan **kompetensi dosen** PTV berbasis industri dengan *outcome*:

- Mendukung program ***link and match 8+i***,
- Peningkatan kompetensi **tata kelola perguruan tinggi**,
- Mendukung pembelajaran berbasis ***project-based learning***, dan
- Mendukung **layanan sertifikasi kompetensi** pada PTV.

# Tujuan Program



- Mencapai **keunggulan PTV** spesifik
- **Pembaruan kompetensi dosen** agar relevan dengan dinamika industri,
- Meningkatkan pelaksanaan tri dharma perguruan tinggi (**link and match**)
- Pengembangan pembelajaran dengan metode **Project Based Learning** (PBL)
- Membangun **peta jalan pengembangan SDM** yang strategis secara terukur dan terarah,
- Memfasilitasi pendirian **innovation center/ corporate laboratory**

# Skema Program

## Skema A Sertifikasi Kompetensi

**Uji kompetensi** yang sistematis & objektif, mengacu **standar kompetensi kerja nasional, internasional** atau standar yang berlaku khusus

## Skema B Sertifikasi Pekerti dan atau AA

Sertifikasi dosen untuk peningkatan **keterampilan pedagogis** dalam peningkatan pemahaman **penjaminan mutu PTV**

## Skema C Magang Industri Bersertifikat

**Fasilitasi** bagi dosen untuk memperoleh **pengalaman, wawasan dan pengetahuan kegiatan/aktivitas input-proses-output** dalam industri relevan dengan proses pembelajaran

## Skema D Penguatan Tata Kelola PTV Unggul Bereputasi Global

**Penguatan tata kelola PTV** melalui magang kepemimpinan, untuk mendesain PTV unggul yang berdaya saing global.

# Skema Program

No	Nama Skema	Sub Skema	Tujuan	Peserta
1	<b>Skema A: Sertifikasi Kompetensi</b>	A1	DN	Dosen
		A2	LN	Dosen
2	<b>Skema B: Sertifikasi Pekerti dan atau AA</b>	B1	DN	Dosen
		B2	LN	Dosen
3	<b>Skema C: Magang Industri Bersertifikat</b>	C1	DN	Dosen
		C2	LN	Dosen
4	<b>Skema D: Penguatan Tatakelola</b>	D2	LN	Dosen

**Keterangan: DN=Dalam Negeri LN= Luar Negeri**

## Skema A: Sertifikasi Kompetensi

1. Pelatihan, persiapan, uji dan evaluasi,
- 2. Dalam atau luar negeri,**
3. Metode **pelatihan dan uji sertifikasi: tatap muka** atau mengikuti ketentuan penyelenggara
4. Luaran kegiatan ini adalah **sertifikasi kompetensi,**
5. Pelaksanaan pelatihan dan uji sertifikasi **sebagai satu kesatuan** kegiatan yang transparan dan akuntabel,
6. Penyelenggara sertifikasi kompetensi **ditetapkan** Dit. KLSD Kemendikbudristek

## Skema B: Sertifikasi Peningkatan Keterampilan Dasar Instruksional (Pekerti) dan atau *Applied Approach* (AA)

1. Pelatihan ***Pekerti*** dan/atau ***Applied Approach*** (AA),
2. Metode **pelatihan dan uji sertifikasi: tatap muka** atau mengikuti ketentuan penyelenggara
3. Luaran kegiatan ini adalah **Sertifikat Pekerti dan atau Sertifikat *Applied Approach* (AA)**,
4. Penyelenggara sertifikasi Pekerti dan atau AA Pendidikan Tinggi Vokasi **ditetapkan** oleh Dit. KLSD Kemendikbudristek.

# Ruang Lingkup

## Skema C: Magang Industri Bersertifikat

1. Industri **dalam negeri** atau **industri luar negeri** dengan syarat memiliki **afiliasi dengan industri dalam negeri**,
2. Skala industri: industri **menengah ke atas**, yang relevan dengan program studi.
3. Fokus magang memberikan **tambahan pengalaman, wawasan, dan pengetahuan** dosen,
4. Luaran **sertifikat magang** dari industri,
5. Durasi pelaksanaan **minimal 2 bulan** atau dapat memfasilitasi PTV mencapai IKU dan IKT.



# Ruang Lingkup

## Skema D: Penguatan Tata Kelola PTV Unggul Bereputasi

1. PT tujuan adalah **PT luar negeri** dengan reputasi yang lebih baik dari pengusul,
2. PT tujuan memiliki **kerja sama internasional** dengan keunggulan teknologi global,
3. Penguatan tata kelola PTPPV memberikan **tambahan nilai-nilai tata kelola** menuju reputasi global (reputasi akademik dan non akademik),
4. Luaran kegiatan ini adalah **dokumen peta jalan pengembangan PTPPV unggul** dan sertifikat kepesertaan
5. Unsur dokumen peta jalan pengembangan PTPPV meliputi unsur **6 M** (*man, money, metode, material, machine, market*),
6. Durasi minimal **satu bulan** atau memfasilitasi PTV untuk mencapai IKU dan IKT.

# Pendanaan Program

No	Komponen Biaya	Skema & Sub Skema							Ket
		A1	A2	B1	B2	C1	C2	D2	
1	Biaya Pelatihan	√	√	√	√	√	√	√	<i>at cost</i>
2	Biaya Sertifikasi	√	√	√	√	x	x	x	<i>at cost</i>
3	Biaya Transport	√	√	√	√	√	√	√	<i>at cost</i>
4	Biaya Hidup	√	√	√	√	√	√	√	SBM
5	Biaya Aplikasi Visa (LN)	x	√	x	√	x	√	√	<i>at cost</i>
6	Biaya Asuransi (LN)	x	√	x	√	x	√	√	<i>at cost</i>
7	Biaya Keadaan Darurat (LN)	x	√	x	√	x	√	√	<i>at cost</i>

Biaya program meliputi **biaya pelatihan, biaya sertifikasi, biaya pendukung** sesuai dengan skema termasuk **pajak** sesuai peraturan perundang-undangan.

# Sasaran Program

- Sasaran program ini adalah **dosen** PTPPV Kemendikbudristek yang memenuhi syarat oleh Ditjen Vokasi
- Dosen diusulkan secara institusional oleh PTPPV sesuai prioritas **peta jalan pengembangan SDM**

# Skema Pelaporan

No	Dokumen	Skema A	Skema B	Skema C	Skema D	Keterangan
1	Laporan Progres Kegiatan	√	√	√	×	Penyusunan laporan kegiatan mengikuti panduan yang diterbitkan oleh Dit. KLSD
2	Laporan Akhir	√	√	√	√	
3	Poster	√	√	√	×	
4	Video	√	√	√	×	

## Laporan Progres Kegiatan

- Skema Kegiatan,
- Realisasi Kegiatan,
- Lokasi pelaksanaan,
- Capaian Pelaksanaan,
- Kendala yang dihadapi.
- Rancangan Penyelesaian Kegiatan

## Laporan Akhir Kegiatan meliputi:

- Skema Kegiatan,
- Realisasi Kegiatan,
- Lokasi pelaksanaan,
- Capaian Pelaksanaan,
- Kendala yang dihadapi,
- Luaran akhir Program,
- Dampak bagi PTV,
- Laporan Keuangan
- Poster dan Video Kegiatan (Skema A, B dan C)
- Peta Jalan Pengembangan PTV unggul (Skema D)

# Monitoring dan Evaluasi Program

## **Monev dilakukan oleh Direktorat KLSD PTV**

- Memastikan para peserta **diterima dengan baik** oleh penyelenggara sertifikasi kompetensi, industri tujuan atau PT LN tujuan
- **Memantau dan mengevaluasi** perkembangan kegiatan yang dilaksanakan oleh peserta di penyelenggara sertifikasi kompetensi, industri tujuan atau PT LN tujuan.
- Waktu monitoring sesuai jadwal **September – Nopember 2022**

# Persyaratan Pengusul

## Persyaratan Umum

### Syarat Lembaga Pengusul - PTPPV

#### Skema Sertifikasi Kompetensi, Pekerti &/ AA dan Magang Industri Bersertifikat

- (a) PTPPV **di bawah binaan** Kemendikbudristek yang memiliki peringkat akreditasi,
- (b) PTPPV memiliki **rekam jejak kerja sama** dibuktikan oleh **nota kesepahaman/ kesepakatan**.
- (c) PTPPV yang memiliki **Dokumen Peta Jalan Pengembangan Sumber Daya Manusia** sesuai **Rencana Strategis (Renstra)**,
- (d) PTPPV memiliki perencanaan prioritas pengembangan kompetensi dosen yang mendukung **keunggulan spesifik prodi**.

# Persyaratan Pengusul

## Persyaratan Umum

### Syarat Peserta Pengusul (Semua Skema)

- (a) Mendapat **surat persetujuan** pimpinan Perguruan Tinggi,
- (b) Dosen dengan **home base** Prodi Vokasi,
- (c) Dosen memiliki **NIDN/NIDK**, **kecuali skema B**,
- (d) Dosen berpengalaman mengajar **minimum 2 tahun**, **kecuali skema B**,
- (e) Dosen dengan **usia maksimal 60** tahun, per 31 Desember 2022 **atau ketentuan lain oleh mitra**,
- (f) **Tidak sedang tugas/ijin belajar** atau tugas khusus dari Perguruan Tinggi,
- (g) Dosen hanya boleh mengajukan **satu** usulan skema.

# Persyaratan Pengusul

## Persyaratan Khusus

### Persyaratan Khusus Skema Sertifikasi Kompetensi, Sertifikasi Pekerti &/ AA dan Magang Industri Bersertifikat

- (a) Dosen wajib memiliki kompetensi yang mendukung **keunggulan spesifik** program studi,
- (b) Dosen wajib memenuhi **kemampuan dasar** yang dipersyaratkan oleh penyelenggara.
- (c) Dosen wajib memiliki **kemampuan bahasa Inggris/asing** sesuai dengan syarat institusi yang dituju (**tujuan luar negeri**).



# Persyaratan Pengusul

## Persyaratan Khusus

### Persyaratan Khusus Skema Penguatan Tatakelola

- (a) Setiap PTPPV hanya mengusulkan **2 orang** dosen
- (b) Dosen wajib memiliki **letter of acceptance** dari PT Luar Negeri yang dituju.
- (c) Untuk **PTPPV Swasta**, pengusul wajib mendapatkan **rekomendasi** dari LL Dikti setempat,
- (d) Perguruan Tinggi Luar Negeri Tujuan **ditetapkan** oleh Dit. KLSD Kemendikbudristek

# Persyaratan Penyelenggara

## Skema Sertifikasi Kompetensi dan Pekerti &/AA (DN)

- a) **Berbadan hukum** di Indonesia dan memiliki NPWP,
- b) Memiliki **portofolio** sesuai dengan bidang,
- c) Memiliki **lisensi yang masih berlaku** dari negara atau lembaga yang berwenang,
- d) Memiliki **sumber daya** yang memadai,
- e) Memiliki kebijakan, ketentuan dan SOP secara tertulis dan terdokumentasikan,
- f) Bersedia **bertanggung jawab** terhadap **seluruh tahapan sertifikasi**,
- g) Menyatakan bersedia memberikan **penilaian** secara **objektif, transparan dan akuntabel**.

# Persyaratan Penyelenggara

## Skema Sertifikasi Kompetensi (LN)

- a) Memiliki **portofolio** sesuai dengan bidang,
- b) Memiliki **lisensi yang masih berlaku**,
- c) Memiliki **sumber daya** yang memadai,
- d) Bersedia **bertanggung jawab** terhadap seluruh tahapan sertifikasi,
- e) Menyatakan bersedia memberikan **penilaian** sertifikasi secara **objektif, transparan dan akuntabel**.

# ALUR PENGUSULAN PROPOSAL

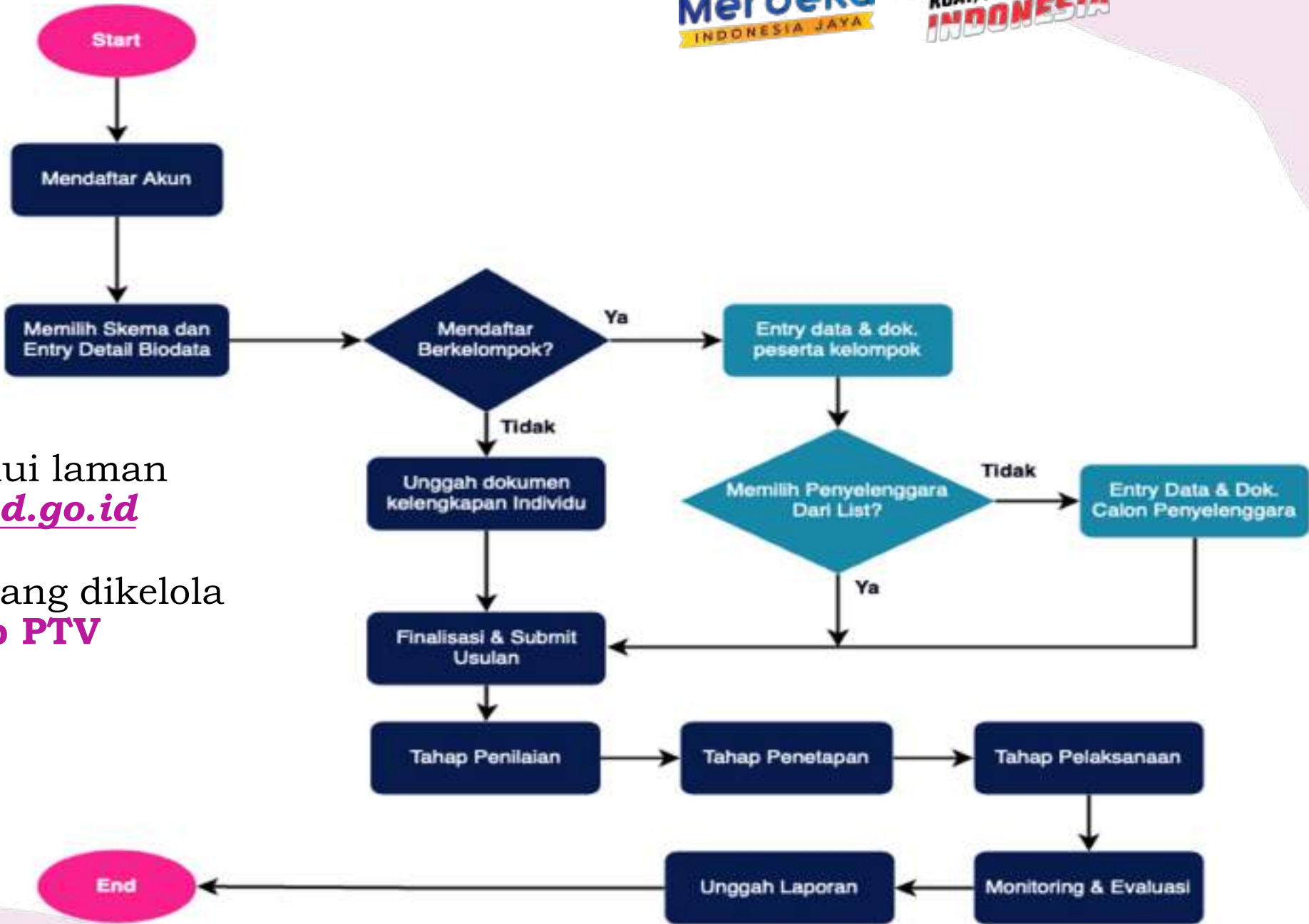

Pendaftaran akun melalui laman [klsd.vokasi.kemdikbud.go.id](https://klsd.vokasi.kemdikbud.go.id)

Satu PTV, satu akun, yang dikelola oleh **bagian SDM setiap PTV**

# Kriteria Seleksi

## Kelengkapan Dokumen

seleksi yang bersifat **administratif** dengan memperhatikan semua dokumen yang wajib terpenuhinya secara *online*,

## Terpenuhi Persyaratan Umum dan Khusus

memperhatikan terpenuhinya persyaratan program secara umum dengan bobot **25%** dan khusus dengan bobot **35%**

## Kesesuaian Skema, Durasi dan Metode serta relevan Peta Jalan Pengembangan SDM

memperhatikan aspek utama dalam dokumen **peta jalan pengembangan SDM** PTPPV, dengan bobot **40%**

# Kriteria Seleksi:

## Deskripsi Peta Jalan Pengembangan SDM

1. Penetapan **prioritas pengembangan SDM** PTPPV dalam empat tahun ke depan menuju PTPPV yang unggul,
- 2. Pemetaan kompetensi sumber daya dosen** menurut keunggulan program studi dan sejalan dengan dinamika industri,
3. Penjelasan **rasional penentuan jenis dan tingkat kompetensi** serta jumlah dosen yang harus mengikuti program, untuk tiap skema
- 4. Kesesuaian arah dan strategi pengembangan SDM** PTPPV dalam pencapaian IKU dan IKT *Link and Match 8+i* serta mengacu pada rencana strategis PTPPV

# Jadwal

No.	Kegiatan	Tanggal
1	Sosialisasi / pengumuman program	30 Mei 2022
2	Batas Akhir Pemasukan Usulan	20 Juni 2022
3	Seleksi Usulan	25 Juni 2022
4	Finalisasi Usulan melalui sistem aplikasi	28 Juni 2022
5	Penetapan dan Pengumuman Penerima Bantuan Program Penguatan Pendidikan Tinggi Vokasi	30 Juni 2022
6	Pelaksanaan Program	Juli – Nov 2022
7	Evaluasi Kemajuan Program	September 2022
8	Laporan Akhir dan Evaluasi Terhadap Pencapaian Target <i>Output</i>	November 2022



**Terima Kasih**



# Website



DIREKTUR JENDERAL  
PENDIDIKAN VOKASI  
KEMENTERIAN PENDIDIKAN  
DAN KEBUDAYAAN

[Beranda](#)

[Tentang Program](#)

[Peserta Program](#)

[Login](#)

# Sertifikasi Kompetensi Dan Magang Industri Bersertifikat

Untuk lebih memperkuat kontribusi pendidikan tinggi vokasi dalam menyiapkan SDM yang memiliki daya saing dan unggul, pada tahun 2022 Direktorat Jenderal Pendidikan Vokasi meluncurkan "Program Penguatan Perguruan Tinggi Penyelenggara Pendidikan Vokasi (PTPPV) Melalui Sertifikasi Kompetensi dan Magang Industri Bersertifikat Untuk Mencapai Keunggulan dan Berdaya Saing Global"

[Daftar Peserta](#)

[Daftar Penyelenggara](#)





## Form Pendaftaran Peserta

silahkan mendaftar dengan memasukkan terlebih dahulu kode PT anda di bawah ini.

Daftar Sebagai Peserta

Lihat Kode PT (NPSN)

## Sudah pernah memiliki akun sebelumnya?

Apabila sebelumnya anda pernah mendaftar di program ini, silahkan aktifasi email anda melalui link di bawah ini.

Apabila ada kendala aktifasi, silahkan email ke [retoolingvokasi@gmail.com](mailto:retoolingvokasi@gmail.com)

Aktifkan Akun





## Pilihan Skema Program



### Skema A

#### Sertifikasi Kompetensi

Skema ini adalah proses pemberian sertifikasi kompetensi melalui uji kompetensi secara sistematis dan objektif, mengacu pada standar kompetensi kerja yang diakui secara nasional, internasional atau standar yang berlaku khusus,

Daftar Sekarang

### Skema B

#### Sertifikasi Peningkatan Keterampilan Dasar Instruksional (Pekerti) dan atau Applied Approach (AA)

Proses pelatihan dan pengujian kompetensi profesional dosen untuk peningkatan keterampilan pedagogis dalam rangka meningkatkan pemahaman penjaminan mutu PTV.

Daftar Sekarang

### Skema C

#### Magang Industri Bersertifikat

Proses fasilitasi bagi dosen untuk memperoleh pengalaman, wawasan dan pengetahuan kegiatan/aktivitas input-proses-output dalam industri yang memiliki relevansi dengan proses pembelajaran yang ada pada program studi

Daftar Sekarang

### Skema D

#### Penguatan Tata Kelola PTPPV Unggul Bereputasi Global

Skema ini adalah proses penguatan tata kelola PTPPV dalam bentuk magang kepemimpinan, agar dapat menciptakan PTPPV unggul yang berdaya saing global

Daftar Sekarang